scenario

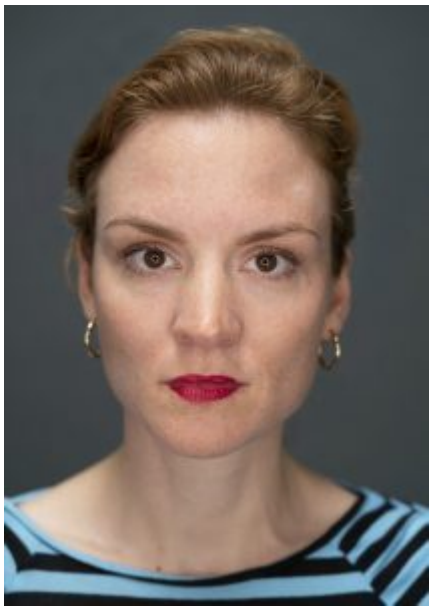

# Caroline Ellert

**Drehbuch**

## Vita

| | |
|---|---|
| Sprachen | Englisch |
| Ausbildung | 2019/2020 Drehbuch Werkstatt München: Stipendium (Tankred Dorst-Drehbuchpreis 2020)<br><br>2018/2019 Skript Akademie Berlin: Weiterbildung zur Drehbuchautorin<br><br>2003/2004 Hamburg School of Ideas: Duale Ausbildung zur Werbetexterin |
| Auszeichnungen | für diverse Werbespots u.a.<br>Cannes Lions (3x Silber)<br>New York Festival (1x Bronze World Medal)<br>The One Show (1x Gold, 2x Silber)<br>Art Directors Club Germany (4x Silber, 1x Bronze, 4x Auszeichnung, Ernennung zum Jury-Member)<br>Lead Awards (Nomination Best Campaign) |
| Homepage | caroellert.de |

## Projekte in Entwicklung

2024

**Istanbul Princess (AT)**
Pyjama Pictures
Co-Autorin: Johanna Gagern

2024

**Späti (AT)**
Sitcom
8 x 25 Minuten
Pyjama Pictures
Co-Autorin: Johanna Gagern

2024

**Pretty Ugly (AT)**
Comedy-Serie
8 x 25 Minuten
Co-Autorin: Johanna Gagern

2023

**Nur eine kleine Spende (AT)**
Komödie, Spielfilm
Nordpolaris
Co-Autor: Markus Simon

2023

**Kotti Cops (AT)**
Krimi-Reihe/Sozialdrama
Hager Moss
Co-Autor: Markus Simon

2023

**Über Leben (AT)**
Drama Serie
6 x 45 Minuten
Walker+Worm

2022

**Honeymooners (AT)**
Spielfilm, Erotik-Thriller
Hager Moss
Co-Autor: Markus Simon

2022

**Dare/Sexcitement**
Erotikthriller (Spielfilm)
Wiedemann & Berg
Co-Autor: Markus Simon

2021

**Switch me, Baby**
Sci-Fi Comedy (Serie)
Bavaria
Co-Autor: Markus Simon

2021

**OK Tschau**
Dystopisch-utopische Tragikomödie (Spielfilm)
Co-Autor: Markus Simon

2020

**Adam**
Sci-Fi Drama (Spielfilm)

***2020***

***Tankred Dorst-Drehbuchpreis***

2019

**Mütze / Glatze**
Komödie (Spielfilm)